

URBANISTIČKI PLAN UREĐENJA POSLOVNE ZONE RASOVE

prometna, ulična i komunalna
infrastrukturna mreža:

elektroopskrba
1 : 1 000

----- GRANICA OBUHVATA

○ TS 10-20/0,4 kV

--- KABELSKA TRASA

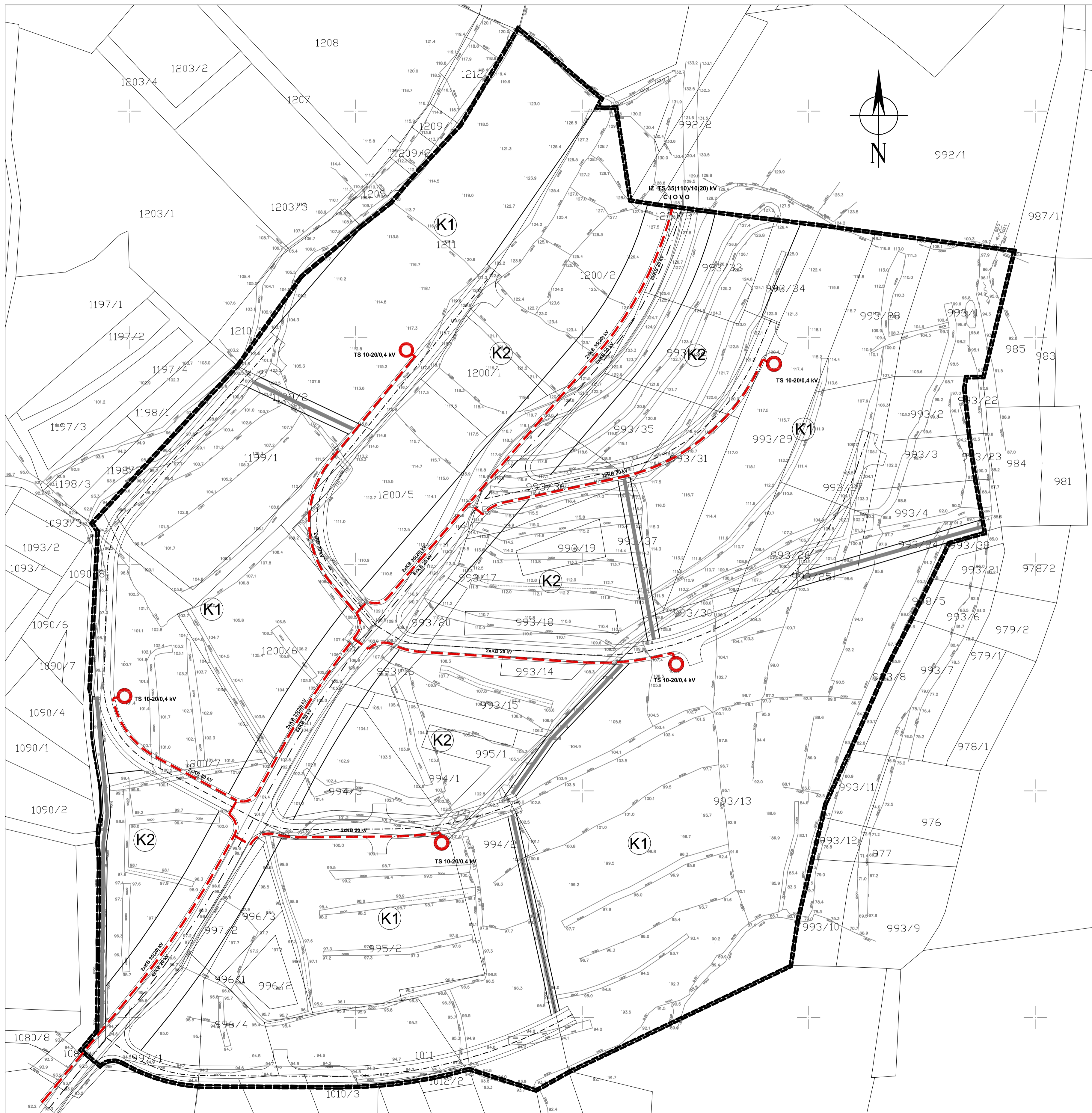

ŽUPANIJA SPLITSKO DALMATINSKA : OPĆINA OKRUG	
NAZIV PROSTORNOG PLANA: UPU POSLOVNE ZONE RASOVE	
NAZIV KARTOGRAFSKOG PRIKAZA: ELEKTROOPSKRBA	
BROJ KARTOGRAFSKOG PRIKAZA: 2d	MJERILO KARTOGRAFSKOG PRIKAZA: 1 : 1 000
PROGRAM MJERA ZA UNAPREĐENJE STANJA U PROSTORU: Sl. glasnik općine Okrug br. 3/2007.	ODLUKA PREDSTAVNIČKOG TIJELA O DONOŠENJU PLANA: Sl. glasnik općine Okrug br. 11/2009.
JAVNA RASPRAVA (DATUM OBJAVE): "Slobodna Dalmacija" 16. 01. 2009.	JAVNI UVID ODRŽAN: od: 26.01.2009. do: 24.02.2009.
PEČAT TIJELA ODGOVORNOG ZA PROVOĐENJE JAVNE RASPRAVE:	ODGOVORNA OSOBA ZA PROVOĐENJE JAVNE RASPRAVE: Anđelo Andelić, dipl. oec.
PRAVNA OSOBA KOJA JE IZRADILA PLAN: GISPLAN,d.o.o - SPLIT	
PEČAT PRAVNE OSOBE KOJA JE IZRADILA PLAN:	ODGOVORNA OSOBA: Ines Berlengi, dia
VODITELJ IZRADE PLANA: Ines Berlengi, dia	
STRUČNI TIM: Ines Berlengi, dia, Ivo Makjanić, dig, Goran Miloš, die, Egon Palavršić, dip	
PEČAT PREDSTAVNIČKOG TIJELA:	PREDSEDNIK PREDSTAVNIČKOG TIJELA: Marinko Kuzmanić, dipl. ing.
ISTOVJETNOST OVOG PROSTORNOG PLANA S IZVORNOM OVIJERAVOM:	PEČAT NADLEŽNOG TIJELA: